"Союз нерушимых Республик Свободных"

Слова С. Михалкова
Г. Эль-Регистана.

музыка Ильи Шорина.

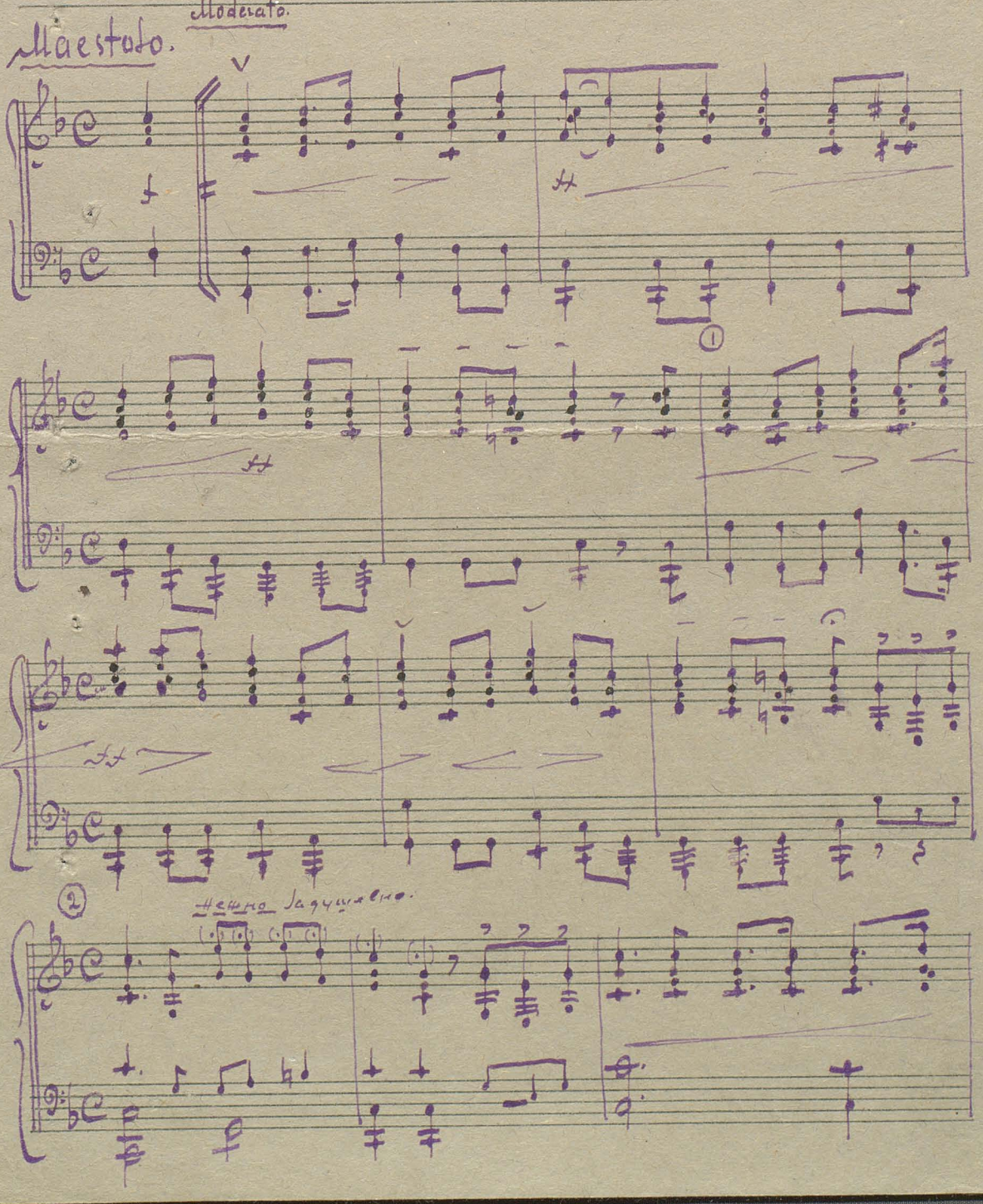

10б.

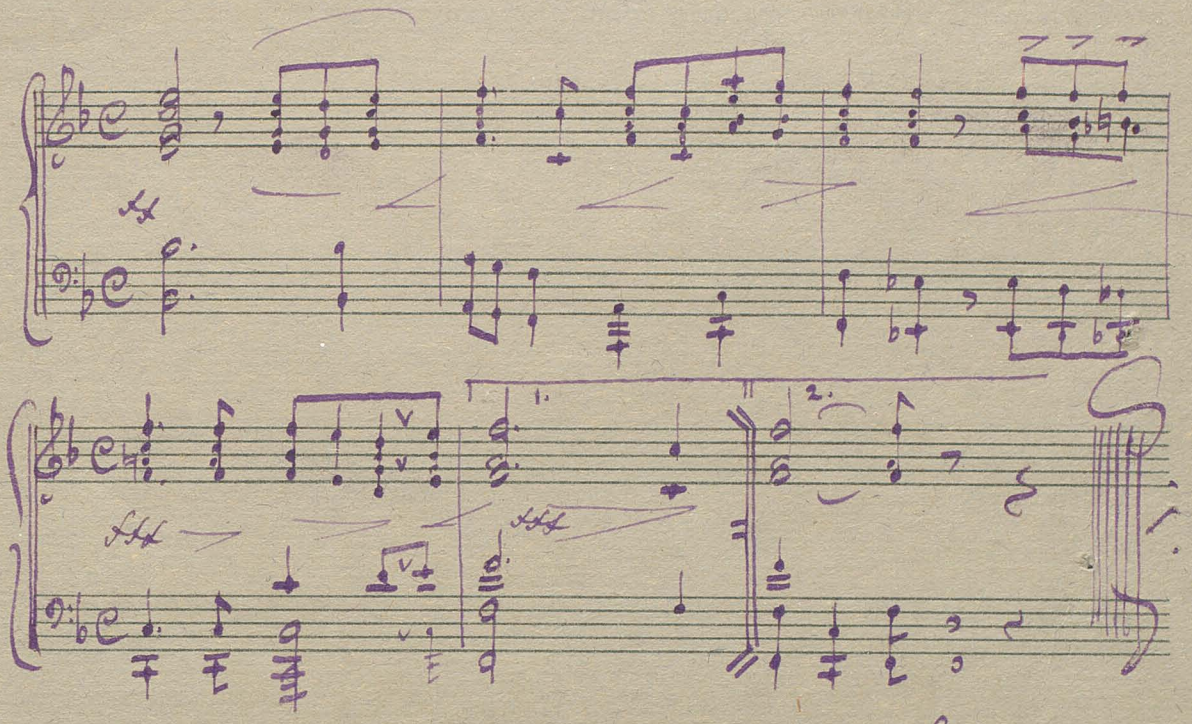

Илья Шорец.

2/XI-43 г.

г. Москва.